

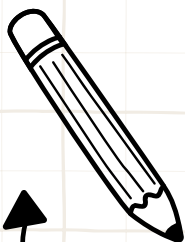

DESPRE NOI

**Agencia Națională a
Funcționarilor Publici (ANFP)
reglementează și
monitorizează aplicarea
normelor privind conduita
funcționarilor publici și
activitatea consilierilor de
etică din cadrul autorităților și
instituțiilor publice.**



— ”
PROMOVĂM PERFORMANȚA.
PUNEM ÎN VALOARE OAMENII
DIN SERVICIUL PUBLIC!
” —

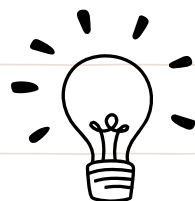

CONTACT

**Bulevardul Mircea Vodă,
Nr. 44, tronsonul III, intrarea C,
sectorul 3, cod postal 030669,
București
Telefon: 0374 112 834
E-mail: raportetica@anfp.gov.ro**



CĂTRE CONSILIERUL DE ETICĂ

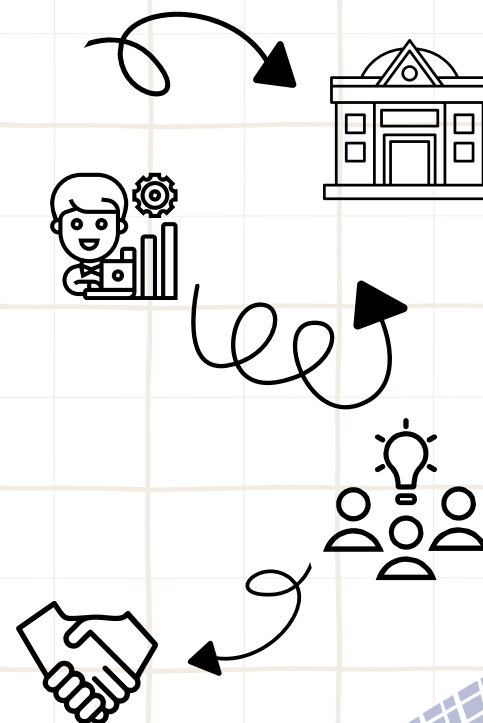



CONSILIERUL DE ETICĂ





- a) Monitorizează respectarea principiilor și normelor de conduită de către funcționarii publici și întocmește rapoarte și analize cu privire la acestea;
- c) Elaborează analize privind cauzele, riscurile și vulnerabilitățile care se manifestă în activitatea funcționarilor publici și propune măsuri pentru înlăturarea acestora;
- d) Organizează sesiuni de informare a funcționarilor publici cu privire la normele de etică sau modificări ale cadrului normativ în domeniul eticii și integrității;



- b) Desfășoară activitatea de consiliere etică, pe baza solicitării scrise a funcționarilor publici sau la inițiativa sa atunci când funcționarul public nu i se adresează cu o solicitare, însă din conduita adoptată rezultă nevoia de ameliorare a comportamentului acestuia.



Consilierea etică:

-  se desfășoară în cadrul uneia sau mai multor ședințe de consiliere etică;
-  se acordă individual;
-  se înscrie într-un registru de evidență;
-  se desfășoară cu respectarea principiului confidențialității;
-  nu se supune subordonării ierarhice.

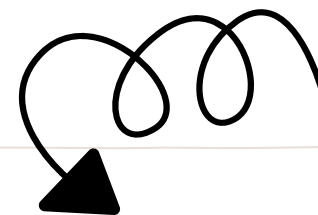

- e) Semnalează practici sau proceduri instituționale care ar putea conduce la încălcarea principiilor și normelor de conduită;
- f) Formulează recomandări pe baza sesizărilor formulate de cetățeni și de ceilalți beneficiari cu privire la comportamentul personalului care asigură relația directă cu cetățenii;
- g) Poate adresa în mod direct întrebări sau aplica chestionare cetățenilor și beneficiarilor direcți ai activității autorității sau instituției publice cu privire la comportamentul personalului care asigură relația cu publicul.

